ZMĚNA č.2 UP SLOUPNICE

koordinační výkres

elektrická energie a elektronické komunikace

- Komunikační zařízení
- Komunikační vedení
- OP komunikačního vedení MO ČR
- Radiorelé trasy
- OP radiorelé tras
- Trafostanice
- OP trafostanice
- VN vedení el. energie
- VVN vedení el. energie
- OP vedení el. energie

doprava

- Zastávky veřejné hromadné dopravy
- Cyklotrasy
- Silnice II. třídy
- Silnice III. třídy
- cestní síť dle projektu KPÚ

ochrana kulturních hodnot

- Pietní místa (válečné hroby)
- Území archeologických nálezů - kategorie I.
- Území archeologických nálezů - kategorie II.
- Kulturní památky

ochrana přírody

- Stará ekologická zátěž
- Památný strom
- Sesuvné území
- Plocha při okraji lesa s podm. využíváním (OP lesa 50m)
- Významné krajinné prvky (ze zákona)
- Biotop velkých savců

vodní hospodářství

- Vodní zdroj
- Vodojem
- Čerpací stanice vodárenská
- vodovod - stav
- vodovod - návrh
- OP vodního zdroje I. stupně
- OP vodního zdroje II. stupně
- Přečerpávací stanice odpadních vod
- Čistírna odpadních vod
- Kanalizační stoka - stav
- Kanalizační stoka - návrh
- Kritické body (povodně)
- Záplavové území (periodicita Q100)
- Záplavové území (periodicita Q20)
- Záplavové území (periodicita Q5)
- Aktivní zóna záplavového území
- Meliorace (podrobné odvodňovací zařízení)
- Hlavní odvodňovací zařízení
- Vodní toky

zásobování plynem

- Regulační plynová stanice VTL/STL
- Plynovod STL stav
- Plynovod VTL stav
- Plynovod STL návrh
- Bezpečnostní pásmo VTL plynovodu
- Ochranné pásmo VTL plynovodu

CELÉ ŘEŠENÉ ÚZEMÍ JE V OCHR. PÁSMU OBJEKTU MO ČR (RADARU POLIČKA)
CELÉ ŘEŠENÉ ÚZEMÍ JE ZÁJMOVÝM ÚZEMÍM MO ČR
CELÉ ŘEŠENÉ ÚZEMÍ JE ÚZEMÍM ARCHEOLOGICKÉHO ZÁJMU
CELÉ ŘEŠENÉ ÚZEMÍ JE ÚZEMÍM CHOPAV VÝCHODOČESKÁ KŘÍDA

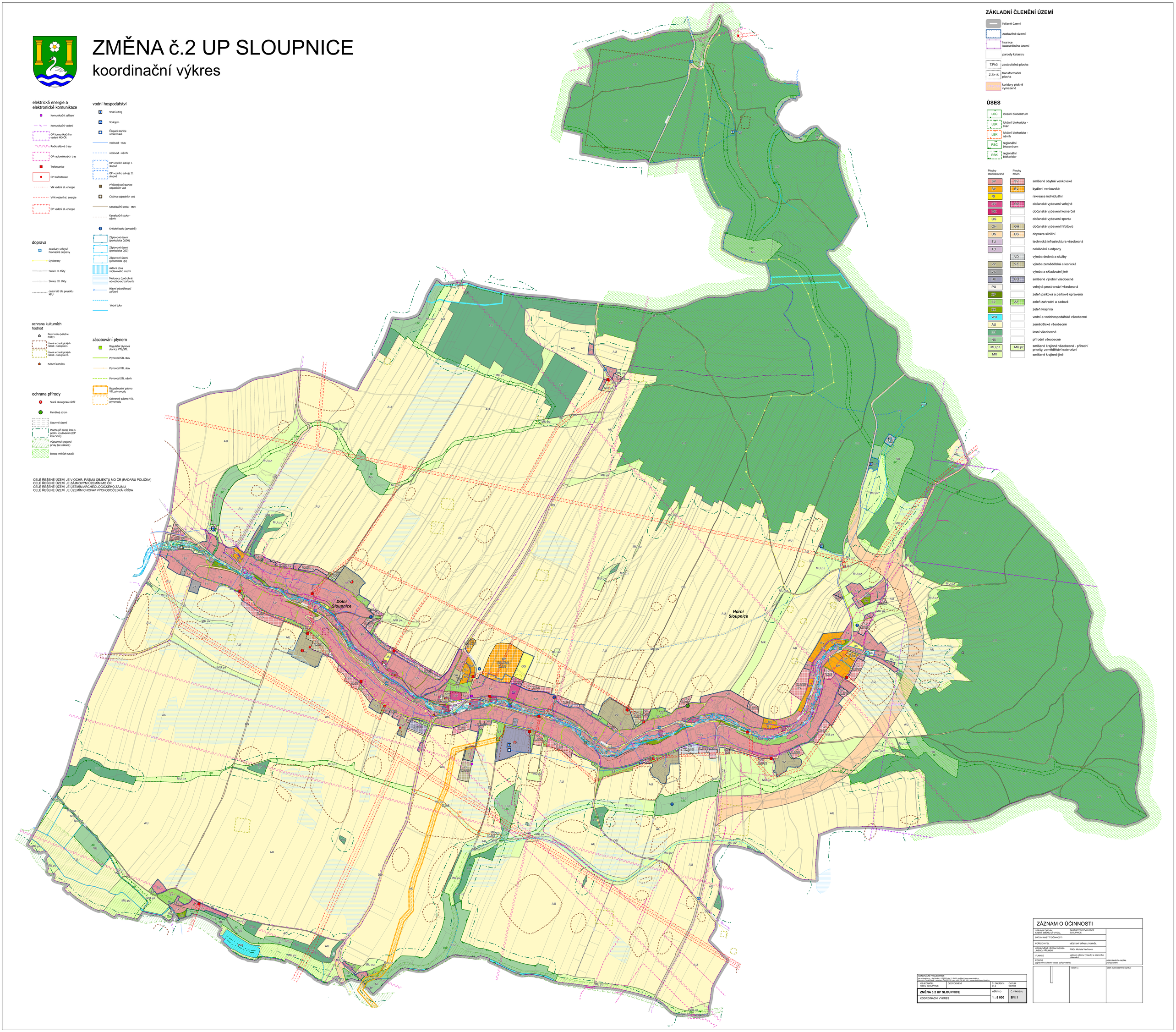

ZÁKLADNÍ ČLENĚNÍ ÚZEMÍ

- řešené území
- zastavěné území
- hranice katastrálního území
- parcely katastru
- T.Ph3 zastavitelná plocha
- Z.Zh15 transformační plocha
- koridory plošně vymezené

ÚSES

- LBC lokální biocentrum
- LBK lokální biokoridor - stav
- LBK lokální biokoridor - návrh
- RBC regionální biocentrum
- RBK regionální biokoridor

Plochy stabilizované	Plochy změn	
SV	SV	smíšené obytné venkovské
BV	BV	bydlení venkovské
RI		rekreace individuální
OV	OV	občanské vybavení veřejné
OK		občanské vybavení komerční
OS		občanské vybavení sportu
OH	OH	občanské vybavení hřbitovů
DS	DS	doprava silniční
TU		technická infrastruktura všeobecná
TO		nakládání s odpady
	VD	výroba drobná a služby
VZ	VZ	výroba zemědělská a lesnická
VX		výroba a skladování jiné
HU	HU	smíšené výrobní všeobecné
PU		veřejná prostranství všeobecná
ZSP		zeleň parková a parkově upravená
ZZ	ZZ	zeleň zahradní a sadová
ZKZ		zeleň krajinná
WU		vodní a vodohospodářské všeobecné
AU		zemědělské všeobecné
LU		lesní všeobecné
NU		přírodní všeobecné
MU pz	MU pz	smíšené krajinné všeobecné - přírodní priority, zemědělství extenzivní
MX		smíšené krajinné jiné

ZÁZNAM O ÚČINNOSTI

SPRÁVNÍ ORGÁN KTERÝ ZMĚNU ÚP VYDAL	ZASTUPITELSTVO OBCE SLOUPNICE	
DATUM NABYTÍ ÚČINNOSTI		
POŘIZOVATEL	MĚSTSKÝ ÚŘAD LITOMYŠL	
OPRÁVNĚNÁ ÚŘEDNÍ OSOBA JMÉNO, PŘÍJMENÍ	RNDr. Michala Vavřínová	
FUNKCE	vedoucí odboru výstavby a územního plánování	
PODPIS (oprávněná úřední osoba pořizovatele)		otisk úředního razítka pořizovatele:
	výtisk č.:	otisk autorizačního razítka:

GENERÁLNÍ PROJEKTANT: AK ARCHITEKTI s.r.o. Dlouhá Třída 6, 370 01 Česká Budějovice 2 / IČO: 42295642 / www.akarchitekti.cz, Ing. arch. Ivan Kroupa, autorizovaný architekt ČKAI 0101/2 / gsm +420 731 607 128 / kroupa.ivan@akarchitekti.cz		
OBJEDNATEL: OBEC SLOUPNICE	ODOVODNĚNÍ	Č. ZAKÁZKY: 44-2 / DATUM: 06/2026
ZMĚNA č.2 UP SLOUPNICE		MĚŘÍTKO: **1 : 5 000** / Č. VÝKRESU: **B/II.1**
KOORDINAČNÍ VÝKRES		