# ÚZEMNÍ PLÁN
# Čistá

Úplné znění po Změně č. 1

## VÝKRES ZÁKLADNÍHO ČLENĚNÍ ÚZEMÍ
## 1

### ZÁKLADNÍ ČLENĚNÍ

- hranice řešeného území
- hranice katastrálního území
- hranice zastavěného území k 25.5.2022
- zastavitelné plochy
- plochy přestavby
- územní rezervy

POZNÁMKA:

tv; sv; (OS) - kód způsobu využití ploch změn a územních rezerv - viz Hlavní výkres

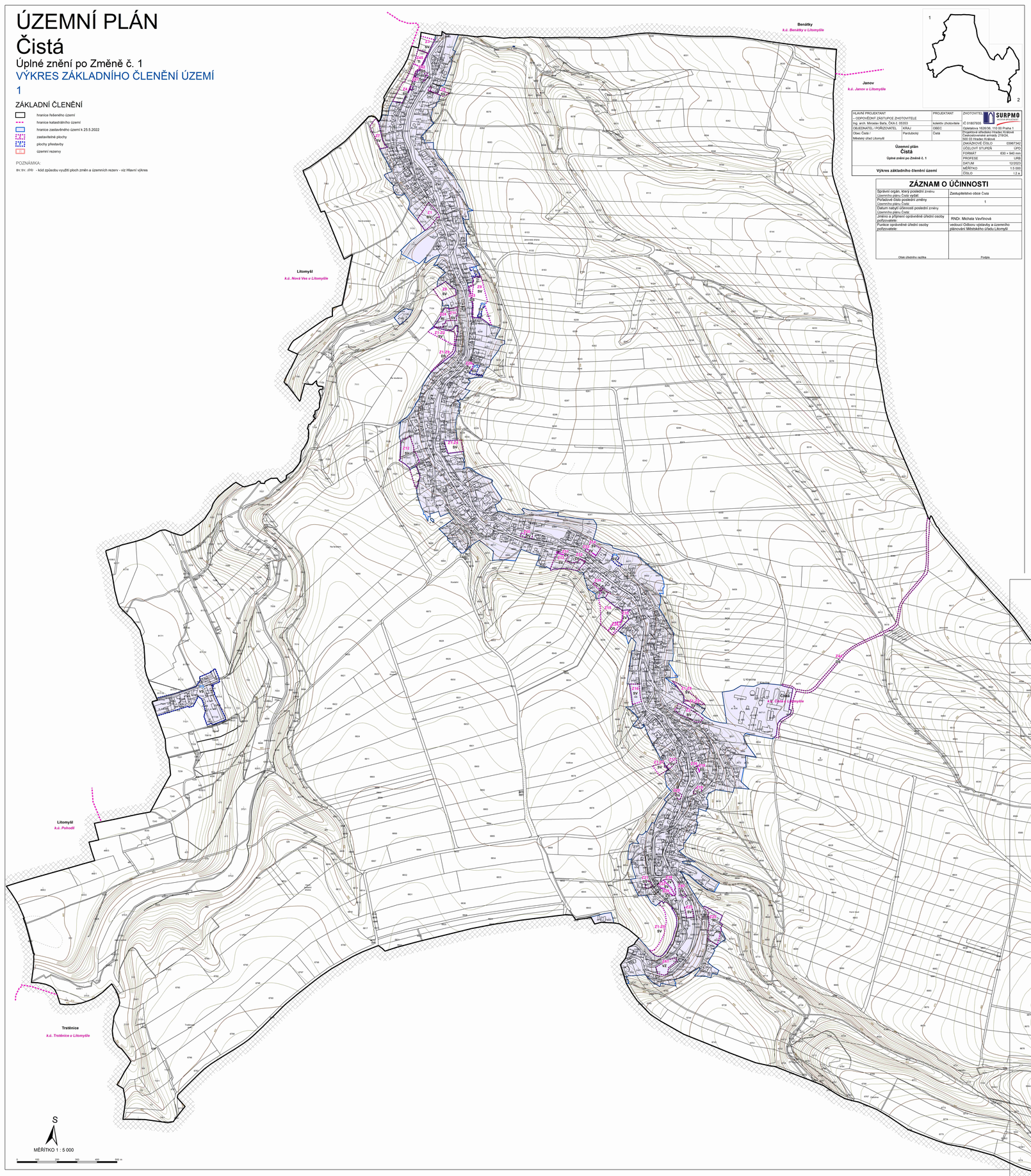


| | | | |
|---|---|---|---|
| HLAVNÍ PROJEKTANT<br>= ODPOVĚDNÝ ZÁSTUPCE ZHOTOVITELE | | PROJEKTANT | ZHOTOVITEL SURPMO |
| Ing. arch. Miroslav Bařa, ČKA č. 05353 | | kolektiv zhotovitele | IČ 01807935 |
| OBJEDNATEL / POŘIZOVATEL | KRAJ | OBEC | Opletalova 1626/36, 110 00 Praha 1 |
| Obec Čistá /<br>Městský úřad Litomyšl | Pardubický | Čistá | Projektová střediska Hradec Králové<br>Československé armády 219/24,<br>500 03 Hradec Králové |
| **Územní plán<br>Čistá<br>Úplné znění po Změně č. 1** | | | ZAKÁZKOVÉ ČÍSLO 03967342<br>ÚČELOVÝ STUPEŇ ÚPD<br>FORMÁT 630 × 840 mm<br>PROFESE URB<br>DATUM 12/2023 |
| **Výkres základního členění území** | | | MĚŘÍTKO 1:5 000<br>ČÍSLO 1.2 a |

## ZÁZNAM O ÚČINNOSTI

| | |
|---|---|
| Správní orgán, který poslední změnu Územního plánu Čistá vydal: | Zastupitelstvo obce Čista |
| Pořadové číslo poslední změny Územního plánu Čistá: | 1 |
| Datum nabytí účinnosti poslední změny Územního plánu Čistá: | |
| Jméno a příjmení oprávněné úřední osoby pořizovatele: | RNDr. Michala Vavřínová |
| Funkce oprávněné úřední osoby pořizovatele: | vedoucí Odboru výstavby a územního plánování Městského úřadu Litomyšl |
| Otisk úředního razítka | Podpis |

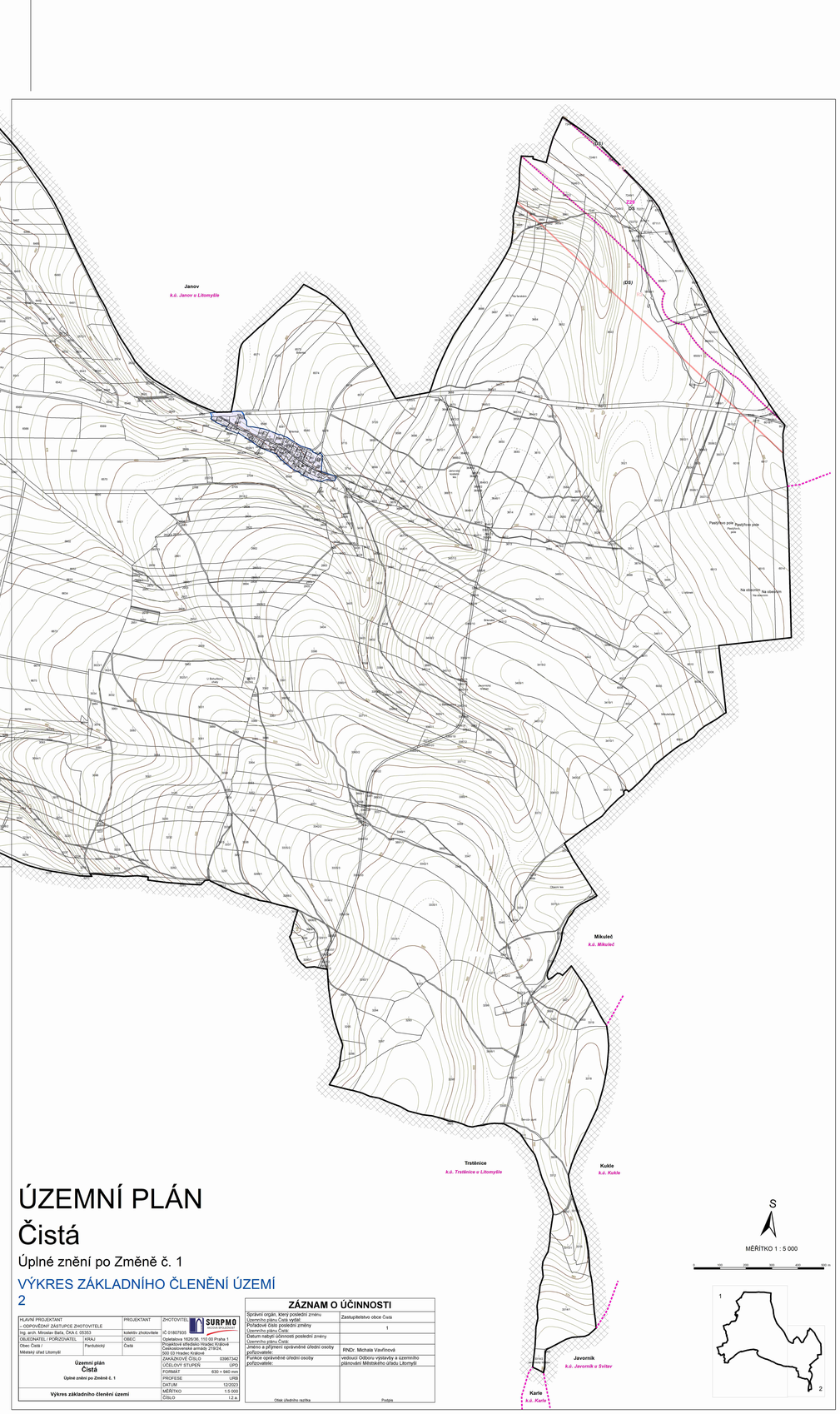


# ÚZEMNÍ PLÁN
# Čistá

Úplné znění po Změně č. 1

## VÝKRES ZÁKLADNÍHO ČLENĚNÍ ÚZEMÍ
## 2

| | | | |
|---|---|---|---|
| HLAVNÍ PROJEKTANT<br>= ODPOVĚDNÝ ZÁSTUPCE ZHOTOVITELE | | PROJEKTANT | ZHOTOVITEL SURPMO |
| Ing. arch. Miroslav Bařa, ČKA č. 05353 | | kolektiv zhotovitele | IČ 01807935 |
| OBJEDNATEL / POŘIZOVATEL | KRAJ | OBEC | Opletalova 1626/36, 110 00 Praha 1 |
| Obec Čistá /<br>Městský úřad Litomyšl | Pardubický | Čistá | Projektová střediska Hradec Králové<br>Československé armády 219/24,<br>500 03 Hradec Králové |
| **Územní plán<br>Čistá<br>Úplné znění po Změně č. 1** | | | ZAKÁZKOVÉ ČÍSLO 03967342<br>ÚČELOVÝ STUPEŇ ÚPD<br>FORMÁT 630 × 840 mm<br>PROFESE URB<br>DATUM 12/2023 |
| **Výkres základního členění území** | | | MĚŘÍTKO 1:5 000<br>ČÍSLO 1.2 a |

## ZÁZNAM O ÚČINNOSTI

| | |
|---|---|
| Správní orgán, který poslední změnu Územního plánu Čistá vydal: | Zastupitelstvo obce Čista |
| Pořadové číslo poslední změny Územního plánu Čistá: | 1 |
| Datum nabytí účinnosti poslední změny Územního plánu Čistá: | |
| Jméno a příjmení oprávněné úřední osoby pořizovatele: | RNDr. Michala Vavřínová |
| Funkce oprávněné úřední osoby pořizovatele: | vedoucí Odboru výstavby a územního plánování Městského úřadu Litomyšl |
| Otisk úředního razítka | Podpis |