ÚZEMNÍ PLÁN JANOV

Úplné znění po Změně č.1 a 4

KOORDINAČNÍ VÝKRES

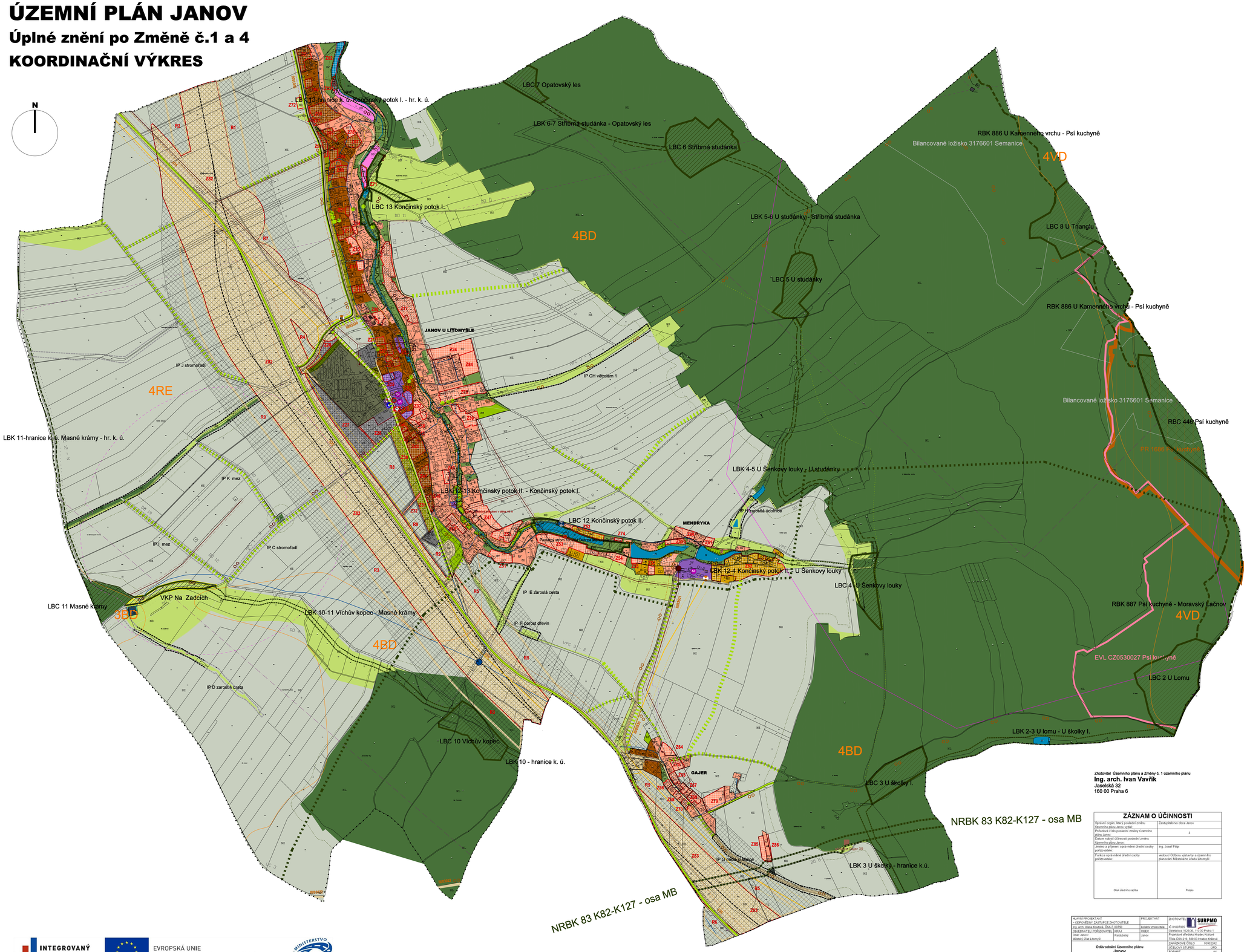

LEGENDA:

- hranice řešeného území (katastru obce)
- hranice zastavěného území
- hranice zastavitelných ploch
- Z15 — hranice a označení rozvojové plochy
- plocha, ve které budou změny prověřeny územní studií
- koridor pro trasování R35 dle ZÚR
- R1 — územní rezerva - dopravní infrastruktura, silniční
- R8 — územní rezerva - výroba a skladování, lehký průmysl
- osa (variantního) trasování rychlostní komunikace R35
- (A) — stavby, pro které může vypracovávat architekt. část PD pouze autoriz. architekt

FUNKČNÍ VYUŽITÍ V ZASTAVĚNÉM ÚZEMÍ:

ZASTAVITELNÉ PLOCHY:

stav	návrh	
R1	R1	BYDLENÍ - VENKOVSKÉHO CHARAKTERU
R6	R6	BYDLENÍ - BYTOVÉ DOMY
R3	R3	REKREACE - STAVBY PRO RODINNOU REKREACI
R7	R7	PLOCHY SMÍŠENÉ OBYTNÉ - VENKOVSKÉHO CHARAKTERU
O1	O1	OBČANSKÉ VYBAVENÍ - VEŘEJNÁ INFRASTRUKTURA
O6	O6	OBČANSKÉ VYBAVENÍ - TĚLOVÝCHOVNA A SPORTOVNÍ ZAŘÍZENÍ
T2	T2	TECHNICKÁ INFRASTRUKTURA
D8	D8	DOPRAVNÍ INFRSTRUKTURA - SILNIČNÍ
V4	V4	VÝROBA A SKLADOVÁNÍ - LEHKÝ PRŮMYSL
V5	V5	VÝROBA A SKLADOVÁNÍ - ZEMĚDĚLSKÁ VÝROBA
W	W	PLOCHY VODNÍ A VODOHOSPODÁŘSKÉ

NEZASTAVITELNÉ PLOCHY:

stav	návrh	
ZV		SYST. SÍDEL. ZELENĚ - ZELEŇ NA VEŘEJNÝCH PROSTRANSTVÍCH
ZS		SYST. SÍDEL. ZELENĚ - ZELEŇ SOUKROMÁ A VYHRAZENÁ
ZX	ZX	SYST. SÍDEL. ZELENĚ - ZELEŇ SE SPECIFICKÝM VYUŽITÍM
ZO		SYST. SÍDEL. ZELENĚ - OCHRANNÁ A IZOLAČNÍ ZELEŇ
W	W	PLOCHY VODNÍ A VODOHOSPODÁŘSKÉ

FUNKČNÍ VYUŽITÍ V NEZASTAVĚNÉM ÚZEMÍ:

NEZASTAVITELNÉ PLOCHY:

stav	návrh	
RZ	RZ	PLOCHY ZEMĚDĚLSKÉ
RX		PLOCHY SMÍŠENÉ NEZASTAVĚNÉHO ÚZEMÍ
NL		LESNÍ PLOCHY
W	W	PLOCHY VODNÍ A VODOHOSPODÁŘSKÉ

ÚSES

- REGIONÁLNÍ BIOCENTRUM VYMEZENÉ FUNKČNÍ
- REGIONÁLNÍ BIOKORIDOR VYMEZENÝ FUNKČNÍ
- LOKÁLNÍ BIOCENTRUM VYMEZENÉ FUNKČNÍ
- LOKÁLNÍ BIOKORIDOR VYMEZENÝ FUNKČNÍ
- INTERAKČNÍ PRVEK FUNKČNÍ / NEFUNKČNÍ
- NADREGIONÁLNÍ BIOKORIDOR - OSA MB (mezofilní bučinná osa)
- OCHRANNÁ ZÓNA NRBK
- ZÚŽENÍ LBK (PŘERUŠENÍ PŘÍČNÝM PŘECHODEM CESTY, ČÁSTEČNÉ PŘERUŠENÍ)

OCHRANA PŘÍRODY, KRAJINA, KRAJINNÁ INFRASTRUKTURA, GEOLOGIE

- ZVLÁŠTĚ CHRÁNĚNÉ ÚZEMÍ PŘÍRODY
- NATURA 2000 - EVL
- VÝZNAMNÝ KRAJINNÝ PRVEK
- CHRÁNĚNÉ LOŽISKOVÉ ÚZEMÍ
- BILANCOVANÉ LOŽISKO
- 4VD — HRANICE A KÓD BIOCHORY
- OCHRANNÉ PÁSMO LESA (50m)
- STROMOŘADÍ STAV / NÁVRH
- PAMÁTNÝ STROM / VÝZNAMNÝ STROM

TECHNICKÁ INFRASTRUKTURA

ELEKTRO:

- stávající elektrické vedení VN 35 kV
- OP elektr. vedení VN 35 kV
- trafostanice
- izofona 40 dB dle reálného měření
- hlavní směry radiolelékových papršků
- OP radiotelekomunikací
- sdělovací kabel O2

PLYN

- plynové vedení VTL
- BP plyn. vedení
- plyn STL (DN 40-90)
- regulační stanice

VODA

- vodovod
- vodní zdroj
- vodojem
- AT stanice
- OP vod. zdroje - I. stupeň

KANALIZACE

- ČOV — ČOV - stav, ke zrušení
- ČOV - návrh — ČOV - návrh
- OP ČOV - 50m
- kanalizace splašková
- kanalizace dešťová

OSTATNÍ

- skládka Gajer 39 — nefunkční skládka gajer 39, ev. č. 5695001

DOPRAVNÍ INFRASTRUKTURA

- OP silnic
- III/03530 — kategorie/číslo silnice
- cyklotrasa - stav/návrh, číslo
- hl. polní. cesty (hpc), vedl. polní cesty (vpc), dopl. komunik. (do), F - k rekonstr.
- hlavní lesní cesty

CIVILNÍ OCHRANA

- evakuační bod
- sklad materiálu civilní a humanitární pomoci
- stanoviště náhrad. vod. zdroje/elektrocentrály

Zhotovitel Územního plánu a Změny č. 1 územního plánu
Ing. arch. Ivan Vavřík
Jaselská 32
160 00 Praha 6

ZÁZNAM O ÚČINNOSTI

Správní orgán, který poslední změnu Územního plánu Janov vydal	Zastupitelstvo obce Janov
Pořadové číslo poslední změny Územního plánu Janov	4
Datum nabytí účinnosti poslední změny Územního plánu Janov	
Jméno a příjmení oprávněné úřední osoby pořizovatele	Ing. Josef Filips
Funkce oprávněné úřední osoby pořizovatele	vedoucí Odboru výstavby a územního plánování Městského úřadu Litomyšl
Otisk úředního razítka	Podpis

HLAVNÍ PROJEKTANT – ODPOVĚDNÝ ZÁSTUPCE ZHOTOVITELE		PROJEKTANT	ZHOTOVITEL SURPMO
Ing. arch. Alena Kroutová, ČKA č. 00750		kolektiv zhotovitele	IČ 01607926
OBJEDNATEL/ POŘIZOVATEL	KRAJ	OBEC	Opatovice 1629/36, 115 00 Praha 1
Obec Janov - Městský úřad Litomyšl	Pardubický	Janov	Projektové středisko Hradec Králové
			Třída ČSA 219, 500 03 Hradec Králové
Odůvodnění Územního plánu Janov Úplné znění po Změně č. 1 a 4			ZAKÁZKOVÉ ČÍSLO 03952042
			ÚČELOVÝ STUPEŇ UPD
			FORMÁT A4
			PROFESE URB
			DATUM 12/2022
Koordinační výkres			MĚŘÍTKO 1:5 000
			ČÍSLO B.2.1

INTEGROVANÝ OPERAČNÍ PROGRAM
EVROPSKÁ UNIE
EVROPSKÝ FOND PRO REGIONÁLNÍ ROZVOJ
ŠANCE PRO VÁŠ ROZVOJ
MINISTERSTVO PRO MÍSTNÍ ROZVOJ

POZN. - Celé správní území obce se nachází v ochranném pásmu letiště a radiolokačního prostředku.