ÚP MORAŠICE
VÝKRES KONCEPCE TECHNICKÉ INFRASTRUKTURY
VODNÍ HOSPODÁŘSTVÍ
1 : 5 000

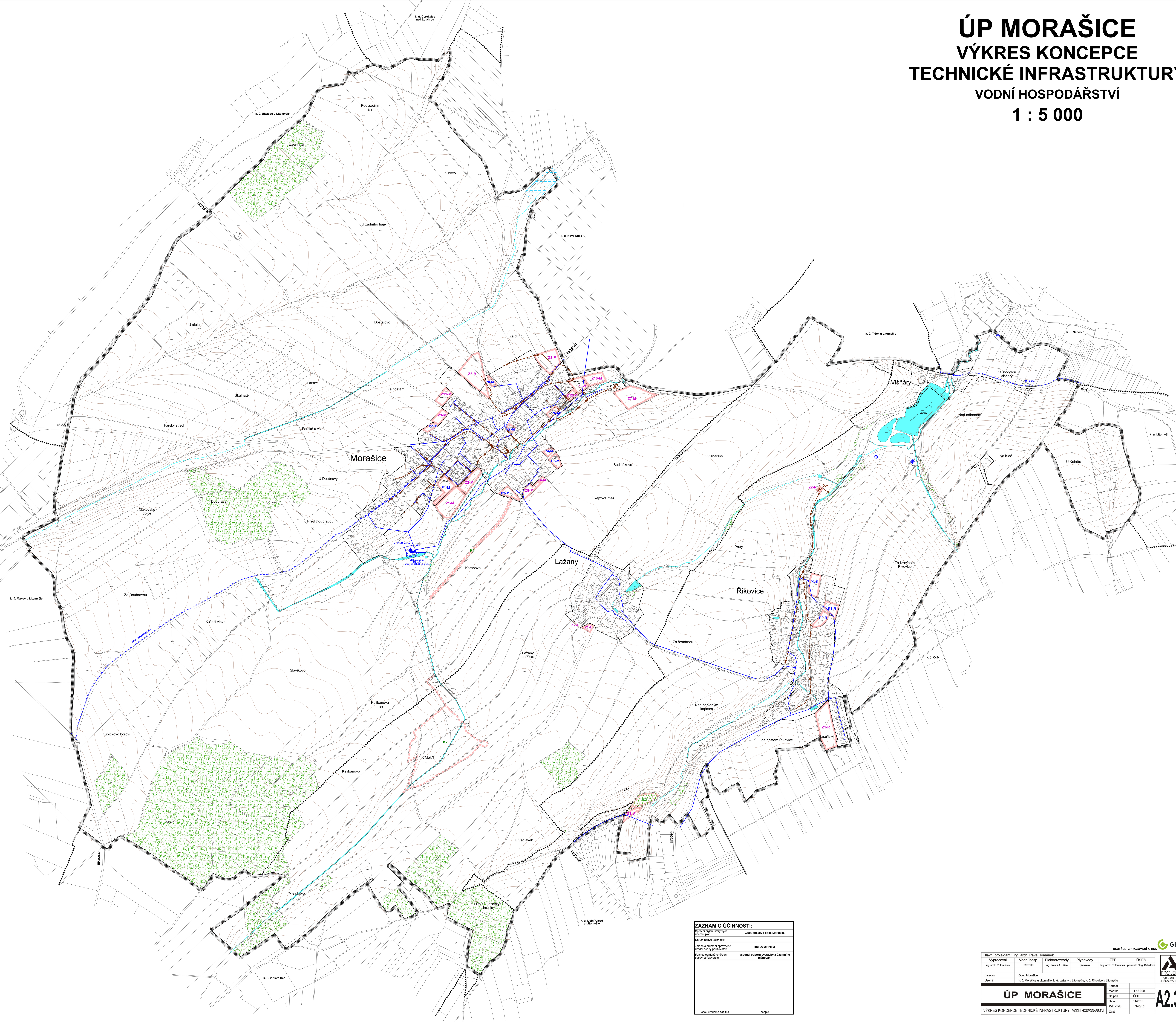

Legenda:

Stav	Návrh	
		hranice řešeného území
		hranice řešeného území
		návrh na změnu hranic k. ú.
		zastavěné území k 31. 12. 2017
	Z1	zastavitelné plochy
	P1	plochy přestavby
	K1	plochy změn v krajině
		trasa vodovodu
		vodojem
		vodní zdroj
		automatická tlaková stanice (ATS)
		hranice ochranného pásma vodního zdroje
		trasa kanalizace - splaškové a dešťové odpadní vody
ČOV	ČOV	čistírna odpadních vod (ČOV)
		vrt ČHMÚ
		protipovodňová ochrana - Poldr Nová Sídla
		vodní plochy a toky
		plochy lesů hospodářských

ZÁZNAM O ÚČINNOSTI:

Správní orgán, který vydal územní plán:	Zastupitelstvo obce Morašice
Datum nabytí účinnosti:	
Jméno a příjmení oprávněné úřední osoby pořizovatele:	Ing. Josef Filipi
Funkce oprávněné úřední osoby pořizovatele:	vedoucí odboru výstavby a územního plánování
otisk úředního razítka	podpis

DIGITÁLNÍ ZPRACOVÁNÍ A TISK GPlus s.r.o.

Hlavní projektant : Ing. arch. Pavel Tománek					
Vypracoval	Vodní hosp.	Elektrorozvody	Plynovody	ZPF	ÚSES
Ing. arch. P. Tománek	převzato	Ing. Koza / A. Liška	převzato	Ing. arch. P. Tománek	převzato / Ing. Baladová
Investor	Obec Morašice				
Území	k. ú. Morašice u Litomyšle, k. ú. Lažany u Litomyšle, k. ú. Řikovice u Litomyšle				

PROJEKT PARDUBICE JIRÁSKOVA 1275

ÚP MORAŠICE

VÝKRES KONCEPCE TECHNICKÉ INFRASTRUKTURY - VODNÍ HOSPODÁŘSTVÍ

Formát	
Měřítko	1 : 5 000
Stupeň	ÚPD
Datum	11/2018
Zak. číslo	1/140/16
Část	

A2.3a