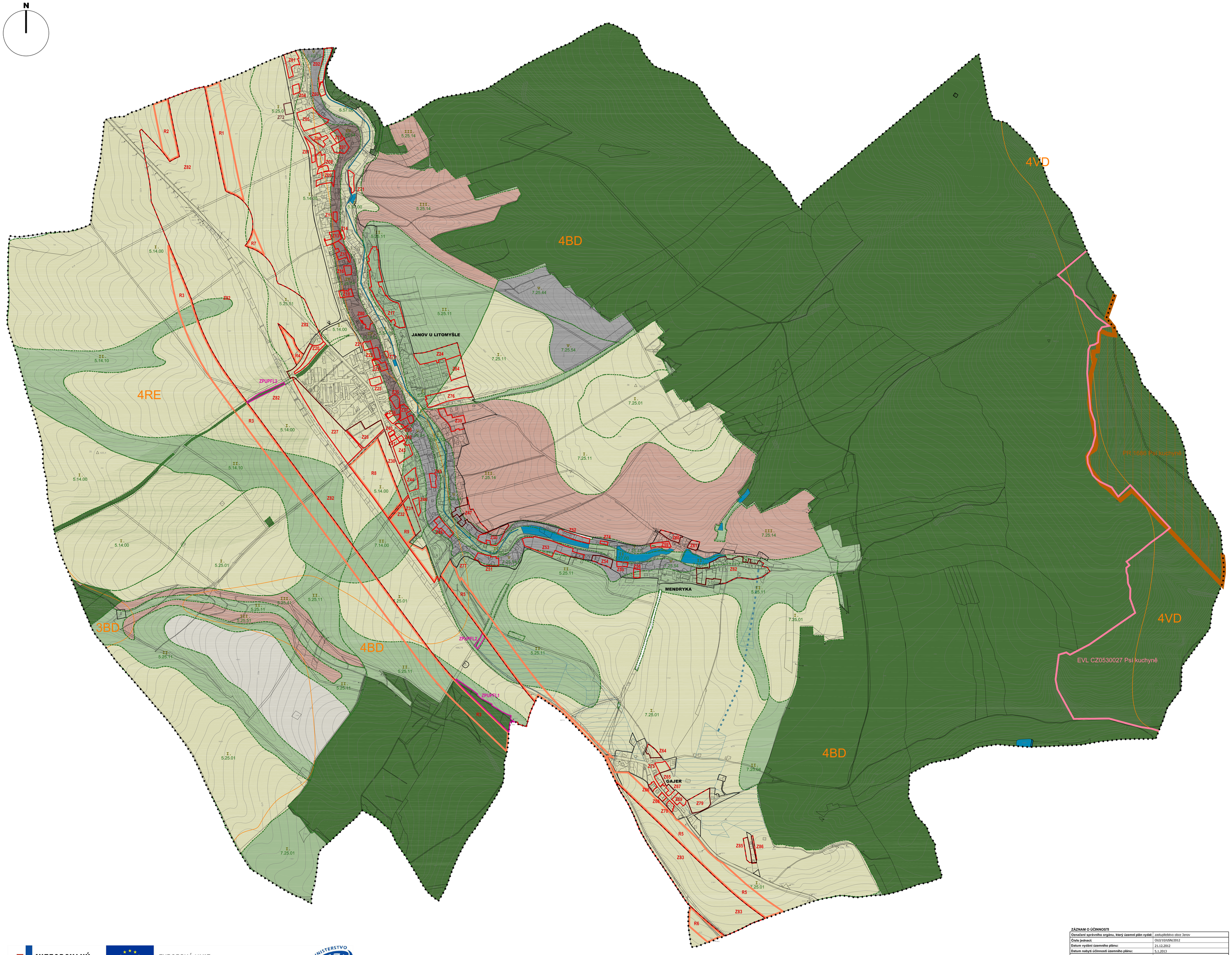

LEGENDA:

- hranice řešeného území (katastru obce)
- hranice zastavěného území
- hranice zastavitelných ploch
- hranice zastavěného území - předchozí územní plán
- hranice zastavitelných ploch - předchozí územní plán
- R1 — územní rezerva
- vrstevnice
- Z15 — hranice a označení rozvojové plochy se záborem ZPF
- Z15 — hr. a označení rozvoj.plochy bez záboru ZPF či potřeby jeho vyhodocení
- Z15 — hr. a označení rozvoj.plochy (její části) s předpoklád. záborem PUPFL
- hranice půdních typů
- II. 5.25.11 — třída ochrany půdy/Bpej půdního typu
- 4VD — hranice a kód biochory
- meliorace, odvodnění

ÚZEMÍ Z HLEDISKA ZPF A PUPFL

stav / návrh

- LESNÍ PLOCHY
- PLOCHY VODNÍ A VODOHOSPODÁŘSKÉ
- PLOCHY ZEMĚDĚLSKÉ - OCHRANNÁ TŘÍDA I.
- PLOCHY ZEMĚDĚLSKÉ - OCHRANNÁ TŘÍDA II.
- PLOCHY ZEMĚDĚLSKÉ - OCHRANNÁ TŘÍDA III.
- PLOCHY ZEMĚDĚLSKÉ - OCHRANNÁ TŘÍDA IV.
- PLOCHY ZEMĚDĚLSKÉ - OCHRANNÁ TŘÍDA V.
- PLOCHY ZEMĚDĚLSKÉ - BEZ EVIDENCE BPEJ

OCHRANA PŘÍRODY

- ZVLÁŠTĚ CHRÁNĚNÉ ÚZEMÍ PŘÍRODY
- NATURA 2000 - EVL

ROZVOJOVÉ PLOCHY:

č. plochy:	výměra:	funkční vymezení:
JANOV U LITOMYŠLE		
Z01	7 151	smíšená obytná - venkovská
Z02	6 239	vodní a vodohospodářská
Z03	1 921	technická infrastruktura
Z04	1 845	smíšená obytná - venkovská
Z05	13 520	smíšená obytná - venkovská
Z06	3 993	smíšená obytná - venkovská
Z07	5 047	smíšená obytná - venkovská
Z08	3 030	smíšená obytná - venkovská
Z09	7 656	smíšená obytná - venkovská
Z11	1 114	smíšená obytná - venkovská
Z13	4 249	smíšená obytná - venkovská
Z14	805	bydlení v RD - venkovské
Z15	5 354	bydlení v RD - venkovské
Z16	1 942	bydlení v RD - venkovské
Z17	30 361	bydlení v RD - venkovské
Z18	2 741	smíšená obytná - venkovská
Z20	6 474	výroba a skladování - lehký průmysl
Z21	2 059	smíšená obytná - venkovská
Z22	2 000	smíšená obytná - venkovská
Z23	2 910	smíšená obytná - venkovská
Z24	27 143	bydlení v RD - venkovské
Z25	2 702	obč. vybavení - veřejná infrastruktura
Z27	41 387	výroba a skladování - lehký průmysl
Z28	16 793	výroba a skladování - lehký průmysl
Z30	18 483	syst. sídelní zeleně - zeleň specifická
Z31	8 002	syst. sídelní zeleně - zeleň specifická
Z32	1 423	dopravní plochy - silniční
Z35	2 886	občan. vybavení - veřej. infrastr.
Z36	2 277	obč. vybavení - veřejná infrastr.
Z37	4 441	bydlení v RD - venkovské
Z38	1 044	bydlení v RD - venkovské
Z39	9 212	bydlení v RD - venkovské
Z40	714	smíšená obytná - venkovská
Z41	920	smíšená obytná - venkovská
Z42	788	smíšená obytná - venkovská
Z43	8 234	smíšená obytná - venkovská
Z44	6 756	smíšená obytná - venkovská
Z45	2 417	bydlení v RD - venkovské
Z46	2 506	smíšená obytná - venkovská
Z47	13 759	bydlení v RD - venkovské
Z48	4 597	bydlení v RD - venkovské
Z50	9 901	bydlení v RD - venkovské
Z51	6 884	bydlení v RD - venkovské
Z71	2 962	občan. vybavení - sportovní a klidové/rekreační zařízení
Z72	3 751	smíšená nezastavěného území
Z73	659	občanské vybavení - veřejná infrastruktura
Z76	15 662	bydlení v RD - venkovské
Z78	3 274	bydlení v RD - venkovské
Z80	3 101	bydlení v RD - venkovské
Z81	2 856	smíšená obytná - venkovská
Z82	1 372 191	dopravní infrastruktura - silniční
Z84	10 611	bydlení v RD - venkovské
MENDRYKA		
Z52	5 317	rekreace - stav. pro rodin. rekr.
Z53	20 691	bydlení v RD - venkovské
Z54	4 913	bydlení v RD - venkovské
Z55	1 565	bydlení v RD - venkovské
Z56	1 770	bydlení v RD - venkovské
Z59	2 954	bydlení v RD - venkovské
Z60	4 257	bydlení v RD - venkovské
Z61	2 630	bydlení v RD - venkovské
Z62	41 409	rekreace - stav. pro rodin. rekr.
Z74	715	bydlení v RD - venkovské
GAJER		
Z64	3 605	bydlení v RD - venkovské
Z65	2 448	bydlení v RD - venkovské
Z66	1 451	bydlení v RD - venkovské
Z67	1 701	bydlení v RD - venkovské
Z68	1 251	bydlení v RD - venkovské
Z69	3 304	bydlení v RD - venkovské
Z70	1 587	bydlení v RD - venkovské
Z75	3 474	bydlení v RD - venkovské
Z79	11 197	bydlení v RD - venkovské
Z83	162 362	dopravní infrastruktura - silniční
Z85	3 817	bydlení v RD - venkovské
Z86	889	bydlení v RD - venkovské

projekt
ÚP Janov
Janov

objednatel
Obec Janov
Janov 216
Janov

pořizovatel
Městský úřad Litomyšl
Bílí Křesťanských 1000
Litomyšl

generální projektant
Ing. arch. Ivan Vavřík
Jaselská 32
160 00 Praha 6
hlavní architekt
Ing. arch. Ivan Vavřík

Projektil architekti s.r.o.
Malířova 13
150 00 praha 5 cz
hlavní architekt
ing. arch. Petr Lešek

projektant části dokumentace
Ing. arch. Ivan Vavřík
Jaselská 32
160 00 Praha 6
vypracoval
Ing. arch. David Měska
kontroloval
Ing. arch. Ivan Vavřík
odpovědný projektant
Ing. arch. Ivan Vavřík

stupeň
ÚP

datum
21.12. 2012
měřítko
1:5 000
počet výkresů
32 x A4

název výkresu
PŘEDPOKLÁDANÝ ZÁBOR PŮDNÍHO FONDU

číslo výkresu
II.2.3

ZÁZNAM O ÚČINNOSTI	
Označení správního orgánu, který územní plán vydal:	zastupitelstvo obce Janov
Číslo jednací:	OÚ/10/USN/2012
Datum vydání územního plánu:	21.12.2012
Datum nabytí účinnosti územního plánu:	5.1.2013
Pořizovatel:	Ing. Josef Filipi
Funkce oprávněné úřední osoby pořizovatele:	vedoucí odboru výstavby a územního plánování
otisk úředního razítka	podpis

INTEGROVANÝ OPERAČNÍ PROGRAM

EVROPSKÁ UNIE
EVROPSKÝ FOND PRO REGIONÁLNÍ ROZVOJ
ŠANCE PRO VÁŠ ROZVOJ

MINISTERSTVO PRO MÍSTNÍ ROZVOJ