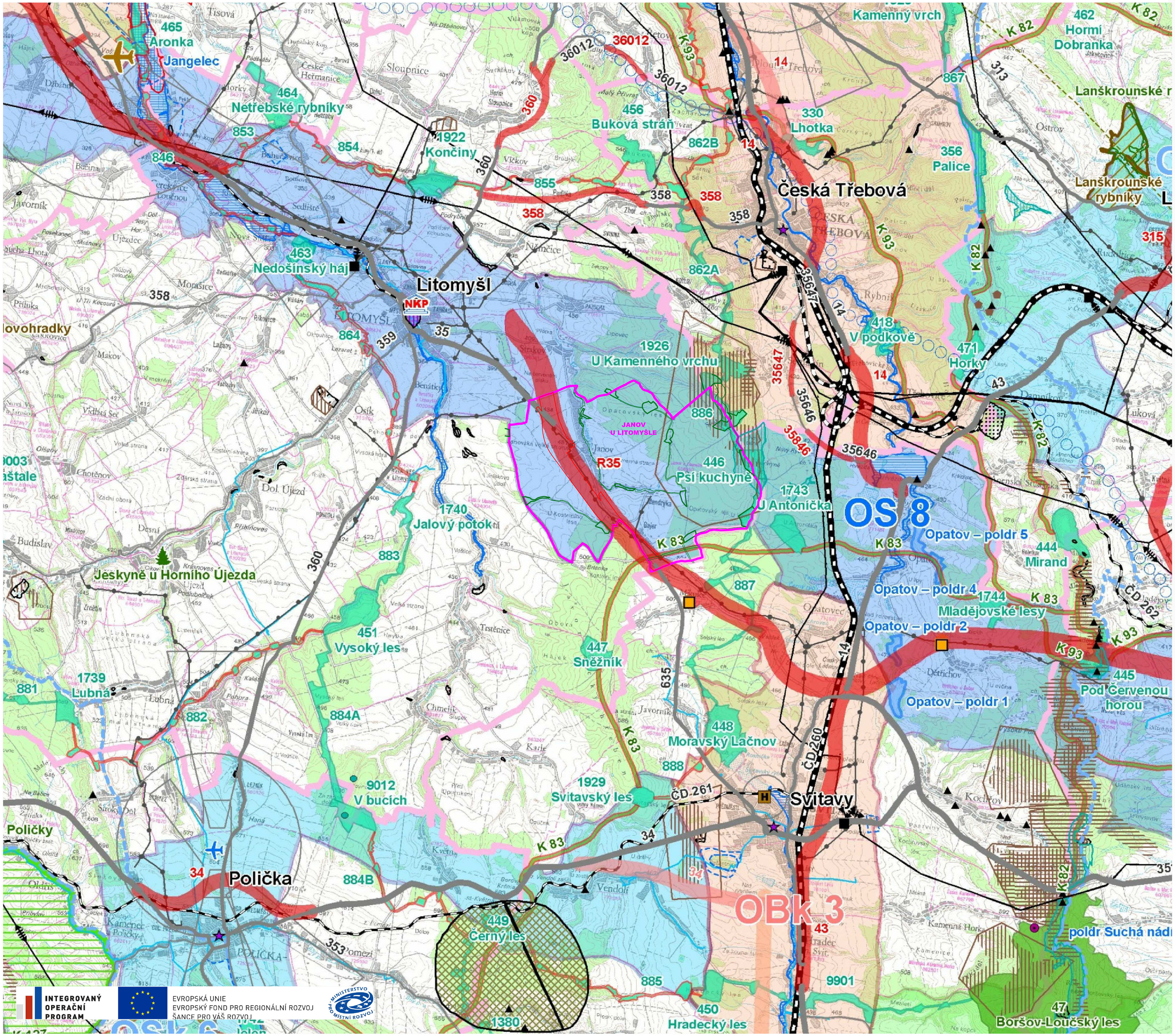

INTEGROVANÝ OPERAČNÍ PROGRAM

EVROPSKÁ UNIE
EVROPSKÝ FOND PRO REGIONÁLNÍ ROZVOJ
ŠANCE PRO VAŠ ROZVOJ

MINISTERSTVO PRO MÍSTNÍ ROZVOJ

LEGENDA

ZÁKLADNÍ INFORMACE O ÚZEMÍ

- HRANICE KRAJE
- HRANICE SPRÁVNÍHO OBVODU OBCE S ROZŠÍŘENOU PUSOBNOSTÍ
- HRANICE SPRÁVNÍHO OBVODU OBCE S POVĚŘENÝM OBECNÍM ÚŘADEM
- HRANICE OBCE
- HRANICE KATASTRU
- Hlinsko NÁZEV OBCE S ROZŠÍŘENOU PŮSOBNOSTÍ

DOPRAVNÍ INFRASTRUKTURA

- DÁLNICE, RYCHLOSTNÍ SILNICE
- SILNICE I. TŘÍDY
- VÝZNAMNÁ SILNICE II. TŘÍDY
- OSTATNÍ SILNICE II. TŘÍDY, VYBRANÁ SILNICE III. TŘÍDY
- TRANZITNÍ ŽELEZNIČNÍ KORIDOR
- ŽELEZNIČNÍ TRAŤ CELOSTÁTNÍ
- ŽELEZNIČNÍ TRAŤ REGIONÁLNÍ
- VEŘEJNÉ MEZINÁRODNÍ LETIŠTĚ
- NEVEŘEJNÉ MEZINÁRODNÍ LETIŠTĚ
- VEŘEJNÉ VNITROSTÁTNÍ LETIŠTĚ
- HELIPORT
- OCHRANNÉ PÁSMO LETIŠTĚ A HELIPORTU
- VODNÍ CESTA
- PŘÍSTAV

TECHNICKÁ INFRASTRUKTURA

- VEDENÍ EL. ENERGIE 400 kV
- VEDENÍ EL. ENERGIE 220 kV
- VEDENÍ EL. ENERGIE 110 kV
- TEPELNÁ ELEKTRÁRNA
- TRANSFORMAČNÍ ROZVODNA 400 kV
- TRANSFORMAČNÍ ROZVODNA 220 kV
- TRANSFORMAČNÍ ROZVODNA 110 kV
- PLYNOVOD VVTL
- PLYNOVOD VTL
- VODOVOD
- ROPOVOD
- PRODUKTOVOD
- TEPLOVOD
- ELEKTRONICKÉ KOMUNIKAČNÍ ZAŘÍZENÍ

GEOLOGIE

- CHRÁNĚNÉ LOŽISKOVÉ ÚZEMÍ
- DOBÝVACÍ PROSTOR
- VÝHRADNÍ LOŽISKO NEROSTNÝCH SUROVIN
- PODDOLOVANÉ ÚZEMÍ - VELKÉ
- PODDOLOVANÉ ÚZEMÍ - MALÉ
- SESUVNÉ ÚZEMÍ - VELKÉ
- SESUVNÉ ÚZEMÍ - MALÉ
- PROGNÓZNÍ ZDROJ

ZÁJMY ARMÁDY ČR

- OCHRANNÉ PÁSMO RADIOLOKAČNÍHO PROSTŘEDKU
- OCHRANNÉ PÁSMO VOJENSKÉHO OBJEKTU

OCHRANA PŘÍRODY A KRAJINY

- CHRÁNĚNÁ KRAJINNÁ OBLAST
- NÁRODNÍ PŘÍRODNÍ REZERVACE/PAMÁTKA > 5 ha
- NÁRODNÍ PŘÍRODNÍ REZERVACE/PAMÁTKA < 5 ha
- PŘÍRODNÍ REZERVACE/PAMÁTKA > 5 ha
- PŘÍRODNÍ REZERVACE/PAMÁTKA < 5 ha
- LOKALITA VÝSKYTU ZVLÁŠTĚ CHRÁNĚNÝCH DRUHŮ ROSTLIN A ŽIVOČICHŮ S NÁRODNÍM VÝZNAMEM
- PŘÍRODNÍ PARK
- EVROPSKY VÝZNAMNÁ LOKALITA > 5 ha
- EVROPSKY VÝZNAMNÁ LOKALITA < 5 ha
- PTAČÍ OBLAST
- NADREGIONÁLNÍ BIOCENTRUM, NADREGIONÁLNÍ BIOKORIDOR
- REGIONÁLNÍ BIOCENTRUM, REGIONÁLNÍ BIOKORIDOR

OCHRANA VOD

- CHRÁNĚNÁ OBLAST PŘIROZENÉ AKUMULACE VOD
- OCHRANNÉ PÁSMO VODNÍHO ZDROJE
- SUCHÝ POLDR
- LOKALITA VHODNÁ PRO AKUMULACI POVRCHOVÝCH VOD
- STANOVENÉ ZÁPLAVOVÉ ÚZEMÍ

OCHRANA PAMÁTEK

- PAMÁTKA UNESCO
- NÁRODNÍ KULTURNÍ PAMÁTKA
- MĚSTSKÁ PAMÁTKOVÁ REZERVACE
- MĚSTSKÁ PAMÁTKOVÁ ZÓNA
- VESNICKÁ PAMÁTKOVÁ REZERVACE
- VESNICKÁ PAMÁTKOVÁ ZÓNA
- ARCHEOLOGICKÁ PAMÁTKOVÁ REZERVACE
- KRAJINNÁ PAMÁTKOVÁ ZÓNA

- HRANICE ŘEŠENÉHO ÚZEMÍ - KATASTRÁLNÍ ÚZEMÍ OBCE JANOV U LITOMYŠLE
- PRVKY ÚSES
- KORIDOR PRO ÚZEMNÍ REZERVY PRO SILNICI R35

NÁVRHOVÁ ČÁST

Návrhy	Územní rezerva

ROZVOJOVÉ OBLASTI A ROZVOJOVÉ OSY

- OB 4 — ROZVOJOVÁ OBLAST REPUBLIKOVÉ ÚROVNĚ
- OBk 1 — ROZVOJOVÁ OBLAST KRAJSKÉ ÚROVNĚ
- OS 8 — ROZVOJOVÁ OSA REPUBLIKOVÉ ÚROVNĚ
- OSk 3 — ROZVOJOVÁ OSA KRAJSKÉ ÚROVNĚ

SPECIFICKÉ OBLASTI

- SOB 3 — SPECIFICKÁ OBLAST REPUBLIKOVÉ ÚROVNĚ
- SOBk 2 — SPECIFICKÁ OBLAST KRAJSKÉ ÚROVNĚ

DOPRAVA

- SILNICE
- ŽELEZNICE
- VODNÍ CESTA
- PŘÍSTAV
- PRÓPLAVNÍ SPOJENÍ D-O-L

TECHNICKÁ INFRASTRUKTURA

- VEDENÍ EL. ENERGIE 400 kV A 110 kV
- ROZVODNA
- PLYNOVOD VVTL A VTL
- REGULAČNÍ STANICE
- PRODUKTOVOD
- KANALIZACE
- SUCHÝ POLDR

ÚZEMNÍ SYSTÉM EKOLOGICKÉ STABILITY

- NADREGIONÁLNÍ BIOCENTRUM, NADREGIONÁLNÍ BIOKORIDOR
- REGIONÁLNÍ BIOCENTRUM, REGIONÁLNÍ BIOKORIDOR

ZÁZNAM O ÚČINNOSTI	
Označení správního orgánu, který územní plán vydal:	zastupitelstvo obce Janov
Číslo jednací:	OÚ/110/USN/2012
Datum vydání územního plánu:	21.12.2012
Datum nabytí účinnosti územního plánu:	5.1.2013
Pořizovatel:	Ing. Josef Říha
Funkce oprávněné úřední osoby pořizovatele:	vedoucí odboru výstavby a územního plánování
otisk úředního razítka	podpis

projekt
ÚP Janov
Janov

zadavatel
Obec Janov
Janov 216
Janov

zpracovatel
Městský úřad Litomyšl
B/ii Šťastných 1000
Litomyšl

generální projektant
Ing. arch. Ivan Vavřík
Jasetská 32
160 00 Praha 6
hlavní architekt
Ing. arch. Ivan Vavřík

Projektil architekti s.r.o.
Maštalova 13
150 00 praha 5 cz
hlavní architekt
ing. arch. Petr Lešek

projektant části dokumentace
Ing. arch. Ivan Vavřík
Jasetská 32
160 00 Praha 6
vypracoval
Ing. arch. David Měska
kontroloval
Ing. arch. Ivan Vavřík
odpovědný projektant
Ing. arch. Ivan Vavřík

projekt
ÚP
datum
datum odevzdání:
21. 12. 2012
měřítko
1:50 000
počet formátů
8 x A4

hlavní výkres
VÝKRES ŠIRŠÍCH VZTAHŮ

číslo výkresu
II.2.2

Tento výkres byl zpracován na podkladu dílčí krajinné a urbanistické dokumentace – ÚSK Pardubického kraje.